Residence
Casale del Conero
il mare in campagna

www.casaledelconero.it

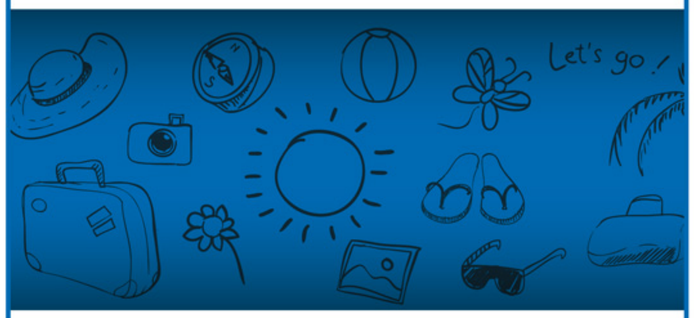

Residence
Casale del Conero
il mare in campagna

Via Scossicci n°32
CAP 62017 Porto Recanati (MC)

071978230 / 3347999571

info@casaledelconero.it

COME RAGGIUNGERCI

Autostrada A14 uscita Loreto - Porto Recanati direzione Numana

Stazione ferroviaria Porto Recanati

Aeroporto Ancona - Rimini

A DUE PASSI DAL MARE

Il Residence si trova a soli 2 Km dal mare, in particolare dalle rinomate spiaggie di Numana e Sirolo.

APPARTAMENTI 2/8 POSTI

Il Residence Casale del Conero propone appartamenti di varie tipologie nei due stabili Casale e Fienile.

APPARTAMENTI CON TUTTI I COMFORT

Il nostro Residence è composto da due ville e dispone di 23 appartamenti arredati in stile rustico e dotati di ogni comfort.

La **"Riviera del Conero"** racchiude un tratto di costa che sorprende il visitatore con le sue bellezze.

E' un piacevole diversivo in mezzo all'Adriatico: dalle spiagge rocciose e molto suggestive a quelle più adatte ai bambini ed alle famiglie, al trekking sul Conero e alla vela. Ma anche mountain bike, centri storici e religiosi, musei sorprendenti, spettacoli per tutti i gusti, ottimo cibo e buon vivere.

Qualsiasi cosa vi venga in mente per un soggiorno, qui è possibile farlo.

Tra i servizi offerti si segnalano la piscina, circondata da ampi spazi verdi attrezzati, la spa Jacuzzi all'aperto per godere dei benefici effetti dell'idromassaggio immersi nel verde, il noleggio bici, il parco giochi per bambini, il campo da calcetto, il barbecue a disposizione per grigliate all'aperto, e gli spazi comuni dove è possibile mangiare all'aperto. Disponibile un collegamento WiFi in prossimità della reception e del bar. In prossimità del Casale è infine presente un ristorante dove gustare i migliori piatti della cucina marinara portorecanatese.

Il Casale del Conero è a Porto Recanati, a due passi dalle rinomate spiaggie di Numana e Sirolo. Immerso nella campagna il Residence dista appena 2 Km dal mare (raggiungibile in bici grazie ad una apposita pista ciclo-pedonale) e offre all'ospite una vacanza piacevole e rilassante. Il Casale dista solo 3 Km da Numana e 5 da Sirolo, 12 Km da Recanati e 3 Km dalla maestosa Loreto con il suo santuario famoso in tutto il mondo. Gli ospiti del Casale, durante la loro vacanza, possono scegliere tra i più svariati itinerari turistici. Tra i tanti percorsi a piedi, in bicicletta o in auto in cui avventurarsi, si possono imboccare i sentieri del Parco del Conero ed arrivare nelle spiaggette sottostanti, circondati da un'incantevole natura, oppure raggiungere in bici Numana, Loreto o Porto Recanati. Il Residence Casale del Conero è composto da due ville distaccate (Casale e Fienile) e dispone di 23 appartamenti arredati in stile rustico e dotati di ogni comfort. Ogni appartamento dispone di cucina perfettamente attrezzata, aria condizionata, TV con ricezione satellitare in chiaro.

www.casaledelconero.it